



Informazioni sull'immobile ed esempio di rilievo

Per poter eseguire il progetto sono necessarie le seguenti informazioni:

- planimetria dell'immobile su base catastale o altra planimetria tecnica, in formato digitale (PDF o JPEG oppure DWG), indicando:
 - almeno due dimensioni da utilizzare come riferimento metrico (se planimetria catastale)
 - le dimensioni di tutti gli ambienti (se altra planimetria tecnica)
 - l'indicazione del punto d'ingresso;
 - i confini dell'immobile (altra proprietà, affaccio su strada, affaccio su cortile interno, ecc.)
 - l'altezza interna dell'immobile o quella di ogni singolo vano (nel caso non sia uniforme),
 - la destinazione d'uso dei vani (cucina, wc, camera, ecc.)
 - la presenza di eventuali gradini o ribassamenti del soffitto;
 - il posizionamento delle porte con l'indicazione della larghezza e dell'altezza netta del passaggio e del verso di apertura;
 - il posizionamento delle finestre con l'indicazione dell'altezza da terra e delle dimensioni del vano in cui sono inserite;
 - il posizionamento degli scarichi e degli allacci per wc e cucina, dei termosifoni, del quadro elettrico, la presenza di eventuali caldaie o scaldabagni, ecc.;
 - la presenza di eventuali elementi strutturali come pilastri, colonne, muri portanti, cavedi ecc.;
 - la perimetrazione degli ambienti oggetto dell'intervento (se l'intervento non riguarda tutto l'immobile)
- fotografie in formato digitale (PDF o JPEG), con indicazione in planimetria dei punti di ripresa
 - 2 fotografie per ogni singolo ambiente (se angolari)
oppure
 - 1 fotografia per ogni lato dell'ambiente
 - 1 fotografia per ciascuna apertura verso l'esterno;



a dichiarazione presentata all'Ufficio Tecnico Erariale di

62120 - int.

h. 3.00 ALTEZZA INTERNA IMMOBILE 3.00 mt

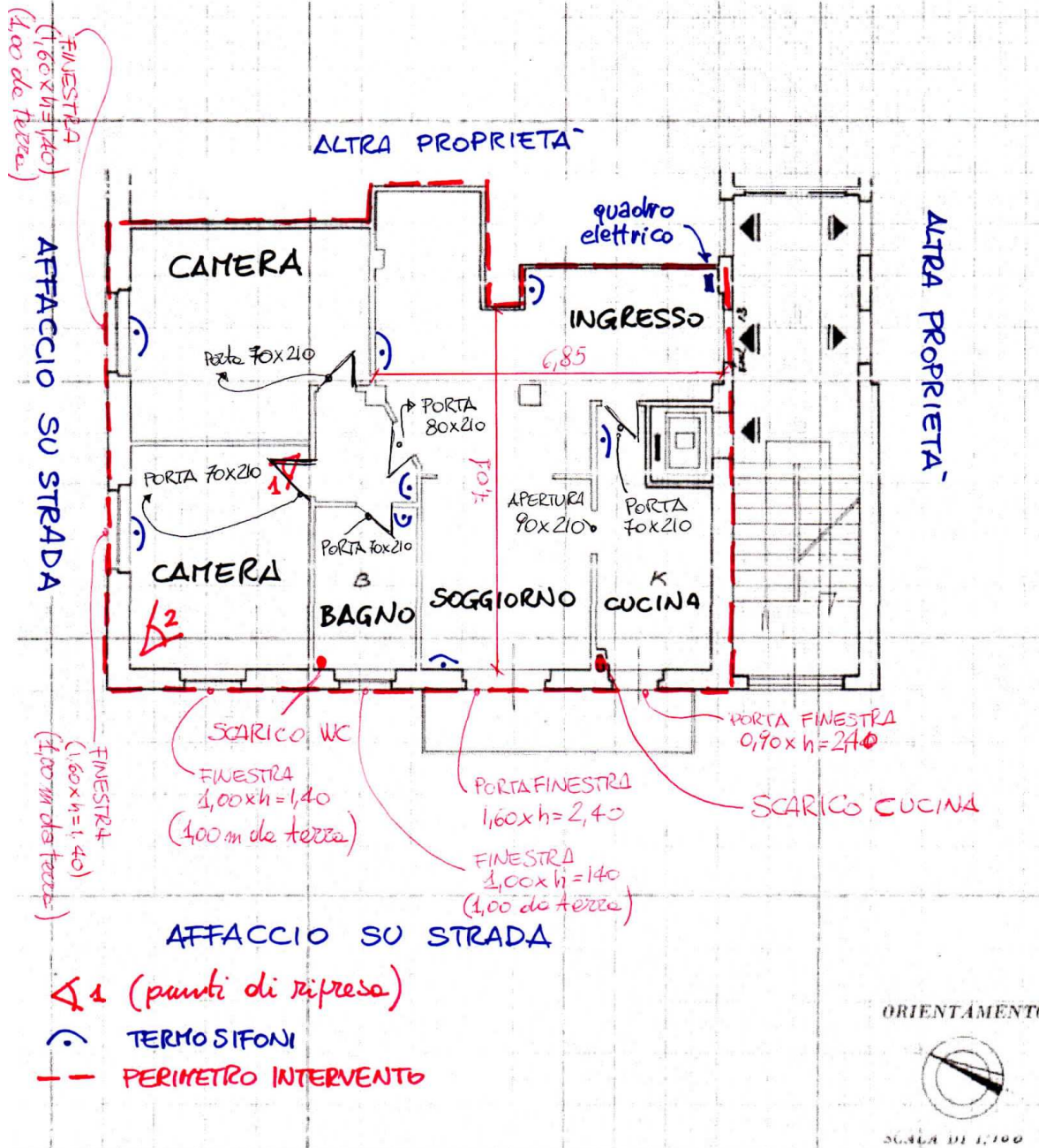

PAZIO RISERVATO PER LE ANNOTAZIONI D'UFFICIO

Compilata dal